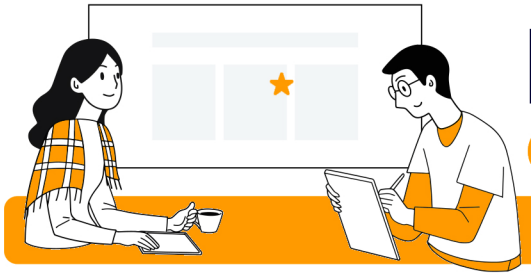

Revit Keyboard Shortcut

@keilakotaira • https://linktr.ee/keilakotaira

KOTAIRA
COMPUTAÇÃO GRÁFICA & BIM

(KS) Keyboard Shortcut:

Digite (KS) para verificar os atalhos de teclado.

Os comandos com "*" (asterisco) foram criados.

Crie atalhos para ferramentas mais usadas. Mantenha os comandos originais. E não crie comandos duplicados.

Architecture > Datum	
LL	Level
GR	Grid
Architecture > Work Plane	
RP	Reference Plane
Architecture > Build	
WA	Wall
DR	Door
WN	Window
CM	Component
Annotate > Dimension	
*DD	Measure Between 2 Refs
DI	Aligned Dimension
EL	Spot Elevation
Annotate > Text, Tag &Detail	
TX	Text
FR	Find/Replace
TG	Tag by Category
DL	Detail Line

Modify > Modify	
AL	Align
AR	Array
CO	Copy
CS	Create Similar
DE	Delete
DM	Mirror - Draw Axis
MM	Mirror - Pick Axis
MV	Move
OF	Offset
RO	Rotate
SL	Split Element
TR	Trim to Corner
*TE	Extend Single Element
*TQ	Extend Multiple Element
RE	Scale
PN	Pin
UP	Unpin
Modify > Geometry	
SF	Split Face
PT	Paint
*JN	Join
MA	Match Type Properties

Zoom	
ZA	Zoom All to Fit
ZE/ZF	Zoom Extend to Fit
ZS	Zoom Sheet Size
Snaps	
PC	Snap to Point Clouds
SC	Centers
SE	Endpoints
SI	Intersections
SM	Midpoints
SN	Nearest
SO	Snap Off
SP	Perpendicular
SQ	Quadrants
SR	Snap to Remote Objects
ST	Tangents
SW	Work Plane Grid
SX	Points
SZ	Close
View > Windows	
TW	Tab View
WT	Tile Windows
PP	Properties

Visibility Controls	
EH	Hide Elements
VH	Hide Category
HH	Temp. Hide Elements
HC	Temp. Hide Category
HR	Reset Temporary Hide
TL	Thin Lines
VG/VV	Visibility/ Graphics
WF	Wireframe
HL	Hidden Line
SD	Shaded
BX	Selection Box
RH	Reveal Hidden
CX	Reveal Constraints
GD	Graphic Display Options
F8	Navigation Wheel
LW	Linework
Structure & Foundation	
BM	Structural Beam
CL	Structural Column
SB	Structural Floor
FT	Wall Foundation

Selection	
(mouse) esquerda → direita	zoom window, somente o que é enquadrado é selecionado
(mouse) direita → esquerda	zoom crossing, tudo o que a seleção cruzar será selecionado
comando e (hold) Shift	na criação ou modificação de algo, força o ortho
ESC	quebra a cadeia (chain)
ESC ESC	deselect
clicar no vazio	deselect
scroll up/down	zoom out / zoom in
botão do meio do mouse	arrastando o clique, permite o Pan (mãozinha)
Shift+ botão do meio do mouse	arrastando o clique, na vista 3D, permite orbitar
Ctrl (hold)	Adiciona à seleção
Shift (hold)	Subtrai da seleção
SA	Select All in Project

Spacebar	Usado para flipar o elemento selecionado, "rotacionando-o" toda vez que a barra de espaço é pressionada.
Tab, Tab, Tab...	Circula entre diferentes seleções e Snaps possíveis enquanto estiver criando ou inserindo famílias, ou modificando (mover, copiar...) os elementos existentes.